



# KRÅKETRÆKKEN 2023



## VELKOMMEN TIL KRÅKETRÆKKEN 2023!

Moss Cykle Klubb er glade for å ønske dere velkommen til Kråketrækken 2023. Rittet følger den samme ruten som tidligere ritt, med start ved Rygge Kirke/Bygdetun og tre runder på flotte veier via Larkollen.

Her følger informasjon det er viktig å gjøre seg kjent med før rittet.



## TRASÉ OG LØYPEPROFIL.

For tur-rittet blir det 3 x 24km relativt flat løype om Larkollen, via Lille Rygge pluss en avsluttende runde rundt Lille Rygge. Totalt 82 km med ca. 650 høydemeter.

Trimklassen sykler samme to runder i samme løype. Totalt 55 km og ca. 400 høydemeter.

Både tur- og trim-rittet starter ved Bygdetunet i Rygge, i retning nordover og bryter straks av mot øst og følger Bygdetunveien frem til Rygge stasjon.

Rittet tar til venstre og inn på Roersveien ved Rygge stasjon. Det første strekket rett etter svingen er litt trangt og uoversiktlig med litt dårlig asfalt. Deretter kommer dere inn på flat fin strekning med god asfalt. Litt mer kupert etter hvert og en relativt skarp sving til høyre der dere tar vestover på Mellebyveien. Vær obs på krysset rett før veien bryter av mot vest!

Rittet følger deretter Mellebyveien til dere kommer til Kurefjordveien med skarp sving til venstre. Deretter er det slette etterfulgt av en slak utforkjøring. Der det flater ut etter utforkjøringen er det noen langsgående sprekker i asfalten. De er ikke dype, men kan være litt utfordrende i stor fart!

Deretter er det litt småkupert men fin vei frem til tettbebyggelsen i Larkollen. Det blir lett stor fart ned mot Støtvig hotel. Vi skal ha løypevakter i området, men vær obs. Dette er et område der det ferdes mye folk.

På vei ut av Larkollen er det trang vei, litt dårlig asfalt og litt uoversiktlig. Vi vil ha stasjonærvakter som dirigerer trafikken her, men vi anmoder alle om å være spesielt observante i dette krevende området.

Deretter går rittet på fine veier tilbake mot startområdet. Det er noen skarpe svinger og det rittet passerer gårdstun på vei mot Rygge kirke. Vær obs på både folk og landbruksmaskiner!



# KRÅKETRÆKKEN 2023

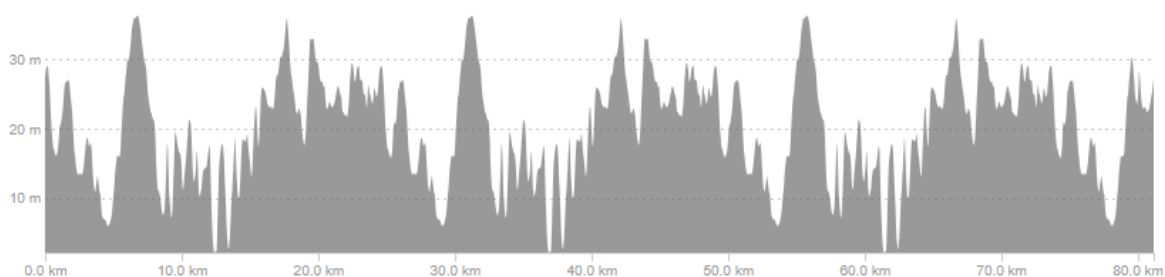
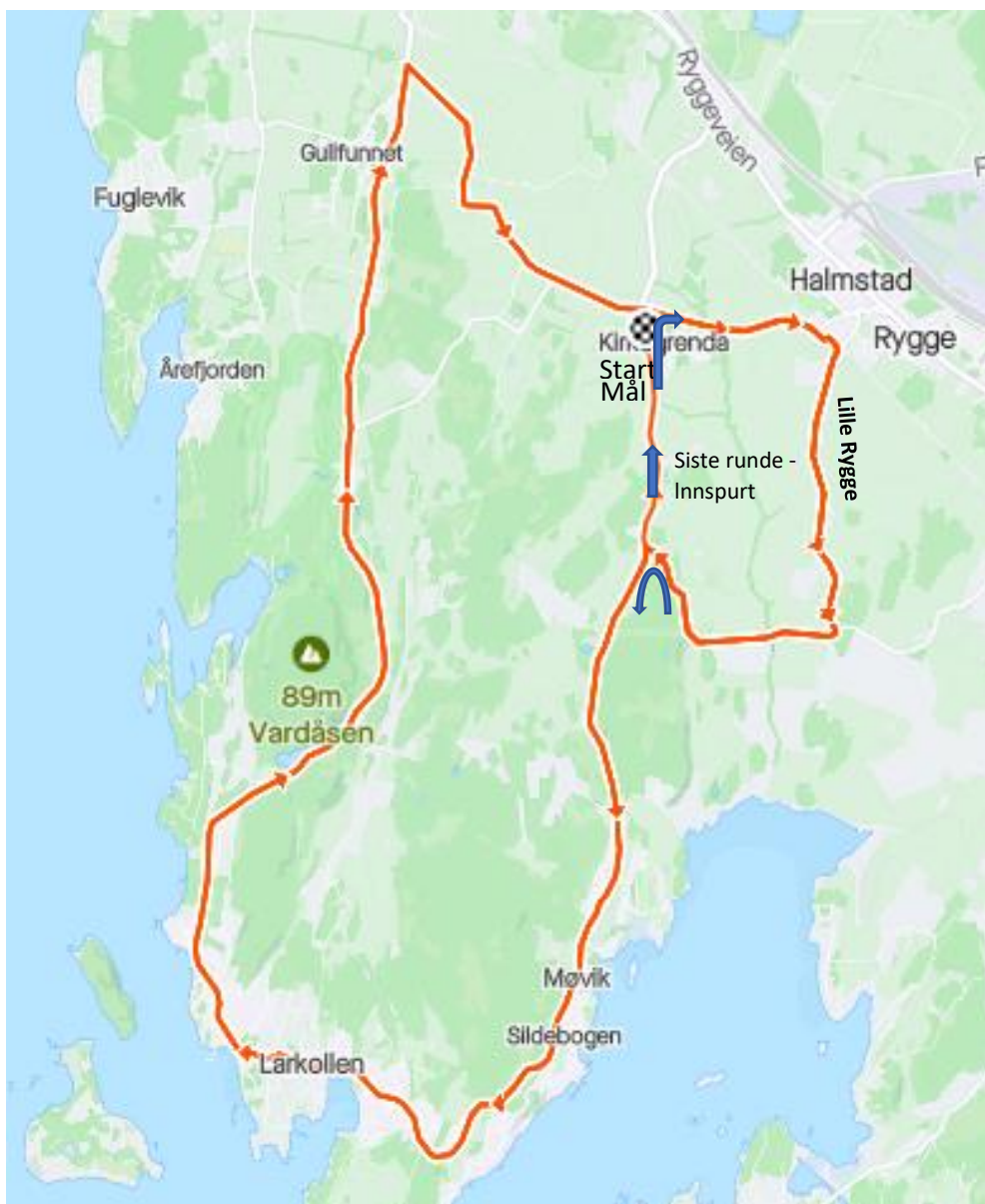



# KRÅKESTRÅKEN 2023



## Vær spesielt obs på følgende steder langs løypa:

Vi ønsker å opplyse om spesielt to kritiske punkter i løypa hvor rytterne oppfordres til å avpasse farten etter forholdene.

1. Larkollen – ved passering av Støtvig hotel: Her er det ofte mange gående og syklende. Vi har løypevakt i området, men vær obs.

2. Larkollen – trang vei i bakken, etter passering av Støtvig hotel: Rett etter passering av Støtvig hotel smalner veien inn. I tillegg er det litt dårlig asfalt i området. Stasjonærvakter vil dirigere trafikken, men området er litt uoversiktlig.

Vi vil ha stasjonærvakter ved øvrige kritiske punkt langs løypa. Dette er større kryss der det vanligvis er en del trafikk.

## VED ULYKKER/SKADER:

Ambulanse, Norsk Folkehjelp: 913 30 187

Politimotorsyssel ordonnans: 980 37 438

## Nødnummer

Ambulanse: 113

Politi: 112

## Brutte deltakere:

Deltakere som bryter må varsle rittleder.

Kontaktinformasjon, rittleder: Anders Kristiansen Tlf: 944 89 197

## STARTNUMMER OG TIDTAKERBRIKKE

I konvolutten som deles ut før start får alle turriddeltakere startnummer og tidtakerbrikke som skal limes på hjelmen.

Deltakere på trimrittet får kun startnummer.



# KRÅKESTRÅKEN 2023



## KLASSEINDELING OG STARTPULJER

### Tur-rittet:

Startpuljene i tur-rittet vil bli fordelt etter aldersklasser: M/K 17+. Puljestart M 17-29, M30-39, M40-49 og M50+/K alle klasser.

Vi forbeholder oss retten til å fordele puljene slik vi ser det hensiktsmessig med henblikk på sikkerhet, samt eventuelt maks deltakerantall.

### Trimklassen:

Trimklassen vil starte i en felles pulje. Trimklassen sykler samme løype som tur-rytterne, men bare to runder (ca. 55 km).

## RITTRREGLER

Rittet gjennomføres på offentlig vei og alle ryttere skal følge trafikreglene. Vegtrafikkloven og rittreglement fra NCF skal overholdes! Alle må ha gyldig lisens, følgebil er forbudt, tempobøyle o.l er ikke lov i turrittet. Det er ikke lov å kaste noen form for søppel i traséen.

For full oversikt over regler se: [www.sykling.no](http://www.sykling.no)

## PARKERING

Det vil være parkeringsvakter på plass fra kl 07:30, som vil veilede og anviser parkeringsplasser. De plassene som vil bli benyttet er vist på kartet på neste side.

## SYKKELSERVICE

Redbike vil være til stede i startområdet og bistå med hjelp/enkel service om det skulle være behov for dette.



# KRÅKETRÆKKEN 2023

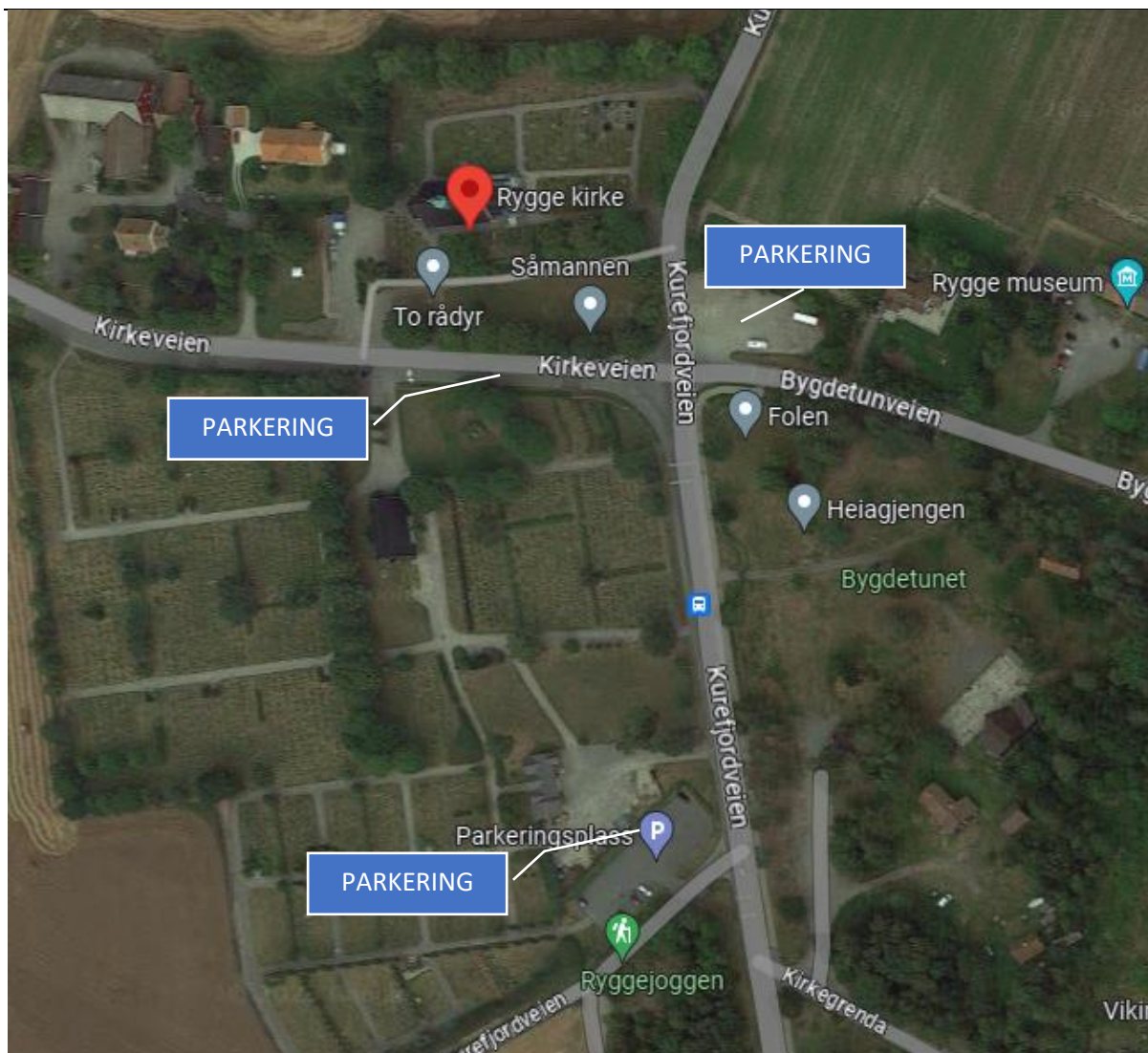

## TOALETTER

Det er toaletter i service-bygget rett ved startområdet og på Bygdetunet. Følg skilting.





# KRÅKETRÅKKEN 2023



---

## PREMIER

Det blir uttrekkspremier til et antall startende!

## MAT OG DRIKKE

Vi skal holde grillen varm og vil servere grillpølser med tilbehør i målområdet. Det blir selvsagt også vafler, bananer, cola, kaffe og annet som hører med etter rittet!

Det vill ikke være/mat-drikkestasjoner underveis i rittet.

## VI TAKKER VÅRE SPONSORER OG SAMARBEIDSPARTNERE!

