Invitasjon HOXCROSS
NC 5 og 6 i sykkelkross 2026

24.-25. oktober på Hoxmark Bikepark

Arrangør: Drøbak-Frogn IL Sykkel

Innholdsfortegnelse

1. Tid og sted 3
2. Rittbeskrivelse 3
3. Rittregler 3
4. Klasser/øvelser 4
6. Lisens 5
7. Påmelding 6
8. Lagstelt 6
9. Overnattingsmuligheter 7
Andre overnattingsmuligheter: 7
10. Tidspunkt og runder 7
10.1. Sekretariatets åpningstider 7
10.2. Treningstider 8
10.3. Lagledermøte 8
10.4. Utstyrsjekk før start 8
10.5. Opprop før start 8
11. Arena og Løyper 9
11.1. Arenakart 9
11.2 Info om arena – garderober og toaletter 10
11.3 Teknisk Sone 10
11.4 Løypekart 11
14. Parkering og veibeskrivelse 12
14.1. Parkering 12
14.2. Veibeskrivelse (Google maps) 12
15. Sosiale medier og web 12
16. Kontaktpersoner 13
16.1. Arrangementskomiteen 13
16.2. Kommissærer 13

1. Tid og sted

Rittene går lørdag 24. oktober og søndag 25. oktober og **foregår på Hoxmark Bikepark. Adresse: Nyveien 76, 1430 Ås**

Ta av fra E6 ved Korsegården, følg skilt retning Drøbak. Etter ca 300m, ta av mot høyre ved skilt «Lillebror MC», følg skilting mot Hoxmark/HOXCROSS.

Google maps veibeskrivelse i punkt 14.2.

For mer informasjon om arena, se Hoxmark Bikepark sine hjemmesider:
https://www.hoxmarkbikepark.com/

2. Rittbeskrivelse

Rittet har start og mål ved Hoxmark gård.
Løypa går i en kombinasjon av etablerte traseer, tekniske gresspartier og opparbeidet sykkelterreng, med enkelte partier på grusvei.

Løypen er tilnærmet lik begge dager, hvor dag to kjøres i motsatt retning.

Egen løype for KidsCross

3. Rittregler

Rittet følger reglene i NCF sitt reglement. Godkjent hjelm er påbudt. Alle ryttere sykler på eget ansvar og skal følge arrangørens anvisninger. Bruk hjelm også når du besiktiger, trener og varmer opp. Det er alltid risiko for uhell og sammenstøt. Hjelm beskytter!
Rytterne, foreldre og ledere; ta hjelmbruken alvorlig.

Det er ikke tillatt å kaste søppel langs løypa.

Rittet er et rent arrangement. Anti-doping Norge foretar uanmeldte kontroller på alle NCF-registrerte ritt. Vi støtter Anti-doping Norge i gjennomføringen av dette. Alle ryttere og ledere skal følge instrukser gitt fra representanter fra Anti-doping Norge.

Det er kun lov å bruke godkjent sykkelkross-sykkel i NC sykkelkross. En gravelsykkel med bukkestyre vil normalt være godkjent, når dekkbredden er maksimalt 33 mm. Dekkbredde vil kunne bli målt før start, og startnekt kan gis.

I Åpen klasse kan hybrid-, gravel- og terrengsykler benyttes. (el-sykkel ikke tillatt)

Langing er ikke tillatt.

4. Klasser/øvelser

Samme kjøreplan brukes begge dager.

HUSK Å STILLE KLOKKEN NATT TIL SØNDAG !

HEAT 1 - Åpen Klasser	ANTALL RUNDER	STARTTID	CA MÅLGANG
Åpen klasse M/K 10	1	09:30	09:40
Åpen klasse MK 11-12	2	09:30	09:50
Åpen klasse M/K 13-14	3	09:30	10:00
Åpen klasse M/K 15+	3	09:30	10:00

* Ikke krav om CycloCross-sykkel

HEAT 2 – Master M Klasser	KONKURRANSETID	STARTTID	CA MÅLGANG
M Master	40 minutter	10:25	11:05

* Krav om CycloCross-sykkel

HEAT 3 - Kvinner Klasser	KONKURRANSETID	STARTTID	CA MÅLGANG
K 15-16 K Junior K Elite K Masters	40 minutter	11:30	12:10

* Krav om CycloCross-sykkel

HEAT 4 - KidsCross Klasser	KONKURRANSETID	STARTTID	CA MÅLGANG
KidsCross 0-9år	15 minutter	12:30	12:45

* Ikke krav om CycloCross-sykkel

HEAT 5 – Unge menn Klasser	KONKURRANSETID	STARTTID	CA MÅLGANG
M 15-16 CX	40 minutter	13:00	13:40
M Junior CX			

* Krav om CycloCross-sykkel

HEAT 6 – Menn elite Klasser	KONKURRANSETID	STARTTID	CA MÅLGANG
M Elite CX	60 minutter	14:10	15:10

* Krav om CycloCross-sykkel

Merk! Alle aldersklassene følger 2027-sesongen

5. Seeding

Heat 1 – UngdomsCross/Åpen klasse
Oppstilling etter aldersklasser. Fra M/K15+, M/K 13-14, M/K 11-12, M/K10
Ingen seeding innad i klassene.

Heat 2 - M Master
M Master seedes på tvers aldersklasser, iht. gjeldende oppsett godkjent av NCF
M Sport stiller opp bak M Master (fri oppstilling)

Heat 3 – Kvinner 15+ (15-16), K Junior, K Senior, K Master
K 15-16, K Junior og K Senior seedes i henhold til NC sammenlagtresultater
UCI poeng seedes foran NC poeng
K Master, K Sport og K 15-16 stiller opp bak K Junior og K Senior (fri oppstilling)

Heat 4 - KidsCross
Ingen seeding

Heat 5 – Unge menn (M 15-16 og M Junior)
• M 15-16 og M Junior seedes i henhold til NC sammenlagtresultatet i 2025
• UCI Poeng seedes foran NC poeng, for junior
• M 15-16 stiller opp bak M Junior

Heat 6 - M Senior
• M Senior seedes i henhold til NC sammenlagtresultatet i 2025
• UCI Poeng seedes foran NC poeng

Møt opp senest 10 minutter før start til opprop for å beholde plassen!

6. Lisens

Alle ryttere som er 13 år og eldre må ha løst lisens for 2026. Ryttere opp til og med 12 år er forsikret gjennom NIF's barneidrettsforsikring.

Ryttere i Elite-, junior- og masterklassene må ha helårslisens, mens ryttere i aldersklassene (12 år og eldre) og sportsklassene kan velge mellom helårs- og engangslisens.

Lisensen til påmeldte utøvere vil bli sjekket. For norske ryttere sjekkes lisensen mot NCFs register ved påmelding. For ytterligere informasjon om lisenser, se NCF sine nettsider.

Engangslisens koster 50,- for K/M 13-16 og 150,- for sportsklassene. Kjøpes på stedet. Dette MÅ betales med Vipps **#925983** (HUSK å skrive navn på deltaker ved betaling)

Utenlandske ryttere må vise lisens for å få startnummeret sitt.

7. Påmelding

Påmelding via my.raceresult.com

Lørdag 24. oktober - NC #5: https://my.raceresult.com/426402/info

Søndag 25. oktober - NC #6: https://my.raceresult.com/426407/info

Startkontingent:

Klasse	Ordinær påmelding	Etteranmelding
M/K Senior (2008 +) K Master	300,-	600,-
M Master	300,-	600,-
M/K 15-16 år (2011-2012)	170,-	340,-
M/K 10 - 11/12 – 13/14 år (2017-2013) M/K 15+ Åpen klasse	170,-	340,-
KidsCross 2018 og yngre	0,-	0,-

Påmeldingen er bindende og refunderes bare ved fremvisning av legeattest.

Det er åpent for ordinær påmelding til og med mandag 19. oktober kl. 23:59
Etteranmelding er mulig mot dobbel påmeldingsavgift og gjøres via samme påmeldingslenke.

8. Lagstelt

Det vil være mulig å sette opp lagstelt inne på arena mot en liten avgift. Det er begrenset kapasitet og plass må derfor reserveres. Kun telt i str. 3x3 eller 3x6 meter kan benyttes. Det er ikke tillatt å bruke aggregat i teltene og alle må sørge for å rydde opp etter seg!

Kontakt: Per-Ove Siggerud, tlf: +47 900 35 251
Pris pr dag: 300,- (600,- for begge ritt-dager) pr 3m x 3m modul (2stk for 3 x 6)
Betaling: Vipps **#925983**, trykk «+» for antallet dager ved «Lagstelt»

Reservert plass blir merket

9. Overnattingsmuligheter

Det er gode muligheter for overnatting i kort avstand til arena.

Noen eksempler:

- Vestby Park. Hytter, leiligheter og bobilovernatting. https://www.vestbyhyttepark.com/
- Reenskaug Hotel, Drøbak. Hotellrom i hjertet av Drøbak. https://festningshotellene.no/reenskaug-hotel/
- Bobilparkering på området nær arena (se arenakart)

Andre overnattingsmuligheter:

Bobil: Det er mulighet for bobilparkering med overnatting på området. **Dette må reserveres på forhånd** og har egen døgnpris som da inkluderer parkering på dagtid mens rittet pågår, strøm og vann om ønskelig.

Kontakt: Per-Ove Siggerud, tlf: +47 900 35 251
Pris pr døgn: 400,- (800,- for begge ritt-dager)
Betaling: Vipps **#925983**, trykk «+» for antallet dager ved «Bobilparkering»

AirBnB: I Drøbak og Ås finnes det flere Airbnb-tilbydere. Må håndteres privat

10. Tidspunkt og runder

10.1. Sekretariatets åpningstider (Dag/Tid)

Lørdag 08:30 - ut dagen

Søndag 09:00 – ut dagen

Startnummer hentes i sekretariatet.

For å hente startnummer må lisens for 2026 være løst. Se NCFs hjemmesider for bestemmelser vedrørende lisens. Engangslisens i sekretariatet koster kr. 50,- for klassene K/M 13-16 og kr. 150,- for åpen klasse.
Engangslisens MÅ betales med **Vipps #925983** (HUSK å skrive navn på deltaker ved betaling)

Startnummer festet på rygg, målnummer på venstre og høyre skulder og brikke festes på siden av hjelmen i hjelmens lengderetning (*ikke* på tvers - da kan det hende at tiden ikke registreres). Ved tap av nummer eller brikker kan nytt hentes i sekretariatet mot en avgift på kr 75,-.

NB! Samme startnummer og brikker brukes begge dager!

10.2. Treningstider

Hoxmark Bikepark er en del av Hoxmark gård hvor det er en del hensyn som må tas. Vi ber derfor om at det kun er oppførte treningstidspunkt som brukes når løypen skal befares. Ønskes noe annet, skal arrangør kontaktes.

Offisielle treninger gjøres på følgende datoer:
Søndag 18 oktober klokken 13:00-14:00
Onsdag 21. oktober klokken 17:00-18:30

Følg med på HOXCROSS på Facebook og Instagram for info.

Regler for trening i løypa.

- Det er ikke lov å sykle i løypa mens rittet pågår, det gjelder uansett hvilken klasse som sykler. Brudd på denne regelen vil medføre diskvalifikasjon.
- All trening i de offisielle treningstidene skal skje i fartsretningen
- Det er ikke lov å endre løypa, for eksempel flytte merkebånd/sperring eller grave/flytte deler av bygde elementer. Brudd på regelen fører til at rytteren bortvises fra løypa og eventuelt diskvalifiseres
- Vis hensyn til andre utøvere og funksjonærer ved trening
- All trening skjer på eget ansvar

10.3. Lagledermøte

Det blir ikke avholdt lagledermøte. Spørsmål utover invitasjonen kan henvendes til sekretariatet eller rittleder Niclas på tlf. 48067504

10.4. Utstyrsjekk før start

Rytterne har selv ansvar for å stille med godkjent hjelm, sykkel og drakt. NCFs kommissær kan velge å sjekke dette både før start og etter målgang. Bryter du reglementet kan du bli disket og/eller få bot (gjelder først og fremst senior-, junior- og master-klassene). Sjekk den registrerte drakten for din klubb på www.dommeroppsett.info.

Det blir ikke brikkesjekk før start.

Stikkontroll av 33 mm dekkbredde vil forekomme.

10.5. Opprop før start

Feltet stiller til start 10 minutter før start for hvert heat. Oppstilling etter gjeldende regler for hver klasse.

11. Arena og Løyper

NB! Hoxmark bikepark er privat område og det er ikke fri ferdsel til vanlig. Vennligst respekter oppsatte trening- og befaringstider.

11.1. Arenakart

Sjekk ut hele kartet her: Google MyMaps

Arena, start/mål, sekretariat, kiosk, bobilparkering, parkering 1

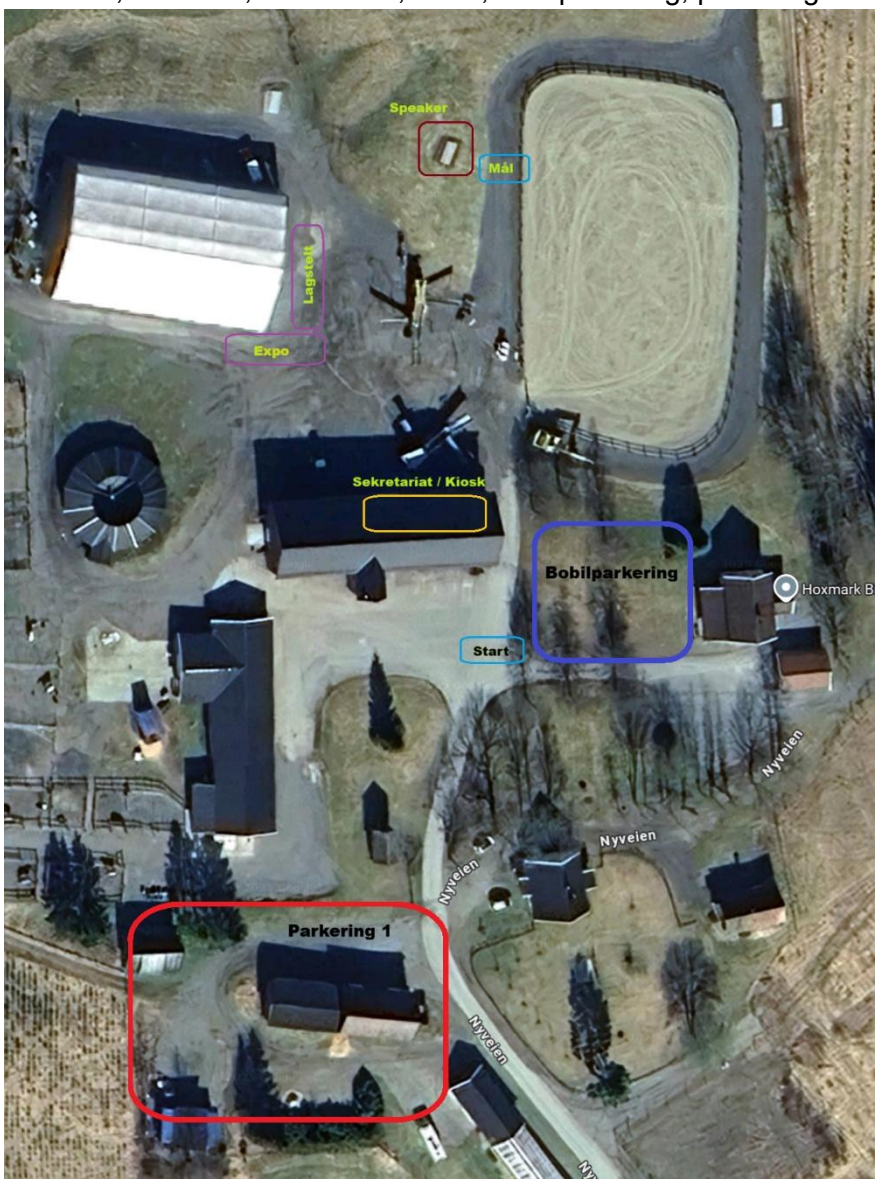

Parkering 2 og 3:

11.2 Info om arena – garderober og toaletter

Toaletter: Det er toalett på arena

Garderobe: Mulighet for omkledning i bygg tilstøtende arena

Tilskuere: Følger skilting/merking og instruksjoner fra arenavakter for å unngå å gå i løypa under rittet. Gratis inngang for tilskuere.

11.3 Teknisk Sone

Teknisk sone er i merket område (se løype/arenakart). Én dobbel sone. Det skal bæres klubb-/teamtrøye i teknisk sone for alle klasser.
Det er lov med private høytrykkspylere, men det vil være én høytrykkspyler tilgjengelig i umiddelbar nærhet til teknisk sone/pit zone.

11.4 Løypekart

Sjekk ut hele løypen her: **https://www.google.com/maps/d/u/0/edit...**
Last ned GPX-fil her: **https://drive.google.com/.../1oXiYdnHemFdb9SsPjYS.../view...**

HoxCross 2026:

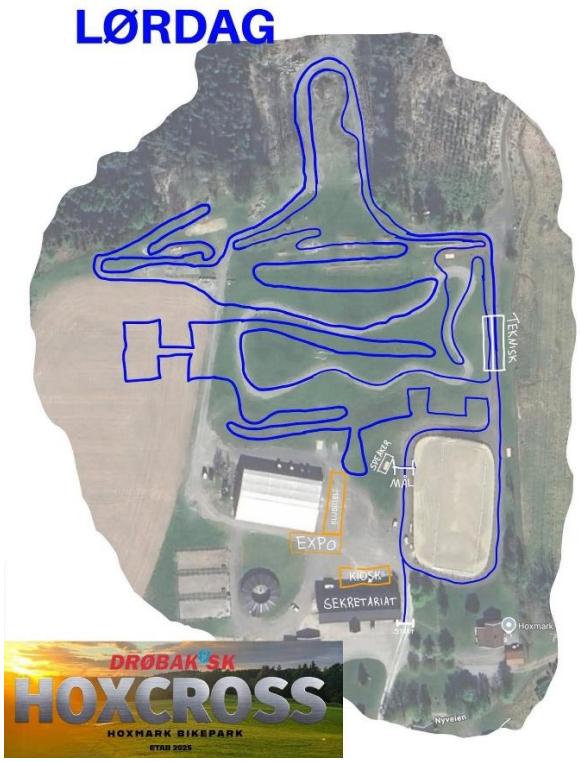

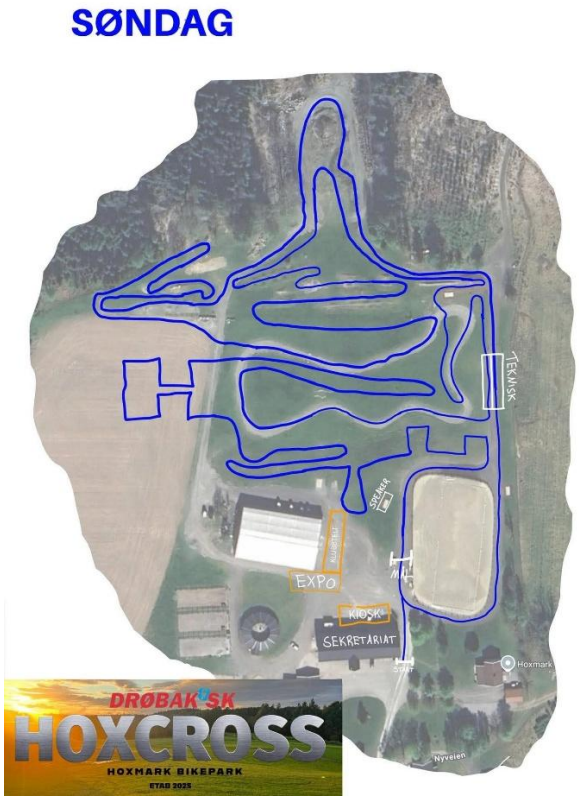

Kidscross:

12. Resultater

Info angående resultater og live resultatservice.

Lørdag 24. oktober - NC #5: https://my.raceresult.com/426402/results

Søndag 25. oktober - NC #6: https://my.raceresult.com/426407/results

13. Poeng og Premier

KidsCross: Premie til alle ved målgang.
Topp 3 premier i alle klasser fra 13 år

Det vil være premieseremoni **ca. 15 minutter** etter første målgang for hver klasse. Dvs. at du ikke rekker å dusje før premieseremonien, kun ta på tørre klær.

14. Parkering og veibeskrivelse

14.1. Parkering

Det er avgiftsparkering på området.
Kr 100,- pr dag (150,- for begge dager.)
Betales på stedet ved parkering. **Vipps #925983,** velg parkering.

14.2. Veibeskrivelse (Google maps)

https://maps.app.goo.gl/LjHKkeEUZ87pz2GP6

15. Sosiale medier og web

www.drobaksk.no
www.facebook.com/drobaksk
https://www.facebook.com/HoxCross

Instagram:
@drobaksk
@hoxcross

16. Kontaktpersoner

16.1. Arrangementskomiteen

Rolle	Navn	Epost	Telefon
Rittleder	Niclas Stensrud Andersen	niclassandersen@gmail.com	48067504
Sekretariat	Hans Kristian Moe	hanskristianmoe@gmail.com	99211127
Løype	Tony Nordtveit-Refsdal Niclas Stensrud Andersen	tony.nordtveit@gmail.com niclassandersen@gmail.com	92287983
Arena	Per-Ove Siggerud		90035251
Sikkerhet	Kari Berg	bergkari81@gmail.com	93009920
Tidtaking og Påmelding	Øystein Schlotterbeck	oystein@schlotterbeck.no	92880022
Sanitet	Dag1: Dag2:		
Kommunikasjon	Teodor Melsom-Johansen	hoxcross.kontakt@gmail.com	45250070
Kiosk	Kari Berg	bergkari81@gmail.com	93009920

16.2. Kommissærer

Roller	Navn	Klubb	Merknader
Sjefskommisær	Asgeir Mamen	Asker CK	
Jury	Lars Henrik Gaarder	Sagene IF	
Jury	Jorunn Steinnes	Grenland SK	
Jury			

NB: Informasjonen i dette dokumentet er riktig på det tidspunktet den utarbeides, det kan komme endringer i detaljer avhengig av objektive forhold og innspill fra NCF.

*

Vårt kvalitetsløfte!

Norges Cykleforbund ønsker at du som deltager skal være trygg på at rittene du deltar på skal være trygge og følge en forholdsmessig kvalitet. Vi ønsker at du som deltager skal vite hva du kan forholde deg til og hva du får som deltager på vårt ritt.

Arrangør: Rittets arrangør er Drøbak/Frogn IL Sykkel som er tilsluttet Norges CykleForbund (NCF) og NIF.

Forsikringer: Rittet er terminlistefestet, noe som betyr at rittets arrangør har ansvarsforsikring gjennom NCF/NIF og du som utøver er forsikret gjennom helårslisensen eller engangslisensen som du bruker under rittet.

Tillatelser: Rittet har innhentet nødvendige tillatelser hos:
• Hoxmark Bikepark (samarbeidspartner)

Varsling: Rittet er varslet omgivelsene ved:
• Pressedekning
• Sosiale medier
• Oppslag

Regler Rittet følger NCF sine lover og regler for gjennomføring av ritt. Rittet er pålagt å følge trafikkreglene, og alle veikrysninger blir håndtert av kvalifisert/kurset personell. Sjefskommissær har det øverste ansvaret for gjennomføringen av konkurransen.

Sanitet: Det er nødvendig antall førstehjelpere til stede.
Sanitetsansvarlig kan kontaktes for den aktuelle dag iht liste over, ved spørsmål.

Prosedyre ved ulykker: Løypevakter skal rapportere alle hendelser til sikkerhetsansvarlig. Sikkerhetsansvarlig skal ha liste med kontaktnumre på utøver og pårørende. Det er utøverens plikt å oppgi dette til arrangøren. Løypevakter rapporterer tiltak til sikkerhetsansvarlig. Sikkerhetsansvarlig varsler pårørende og andre instanser. Utøvere som er utsatt for uhell, men som klarer seg på egenhånd, skal varsle om hendelsen til sikkerhetsansvarlig eller sekretariat. Dette av hensyn til lisensordningen og evt. bruk av forsikring.

Vakthold/Info angående vakter: Det er rytterens egen plikt å vite hvor løypa går og hvor mange runder som skal kjøres.

Økonomi: Deltageravgiften dekker kostnader ved blant annet ovennevnte tiltak, samt kommissærer, arenautstyr, tidtaking, premier osv.
Overskudd av arrangementet tilfaller klubbens satsing på:
• Barne- og ungdomstiltak i klubben og nærmiljø.
• Ytterligere styrking av rittets bærekraft og kvalitet
Klubben og arrangementet er for øvrig drevet på frivillig innsats.